ПРОЕКТ «ВНЕСЕНИЕ ИЗМЕНЕНИЙ В ПРАВИЛА ЗЕМЛЕПОЛЬЗОВАНИЯ И ЗАСТРОЙКИ ТЕРРИТОРИИ (ЧАСТИ ТЕРРИТОРИИ) ГОРОДСКОГО ОКРУГА КАШИРА МОСКОВСКОЙ ОБЛАСТИ В ЧАСТИ КОРРЕКТИРОВКИ ГРАДОСТРОИТЕЛЬНЫХ РЕГЛАМЕНТОВ, ГРАФИЧЕСКОЙ ЧАСТИ И ПОРЯДКА ИХ ПРИМЕНЕНИЯ»

КАРТА ГРАДОСТРОИТЕЛЬНОГО ЗОНИРОВАНИЯ С ОТОБРАЖЕНИЕМ ГРАНИЦ НАСЕЛЕННЫХ ПУНКТОВ, ВХОДЯЩИХ В СОСТАВ ГОРОДСКОГО ОКРУГА, ГРАНИЦ ЗОН С ОСОБЫМИ УСЛОВИЯМИ ИСПОЛЬЗОВАНИЯ ТЕРРИТОРИЙ, ГРАНИЦ ТЕРРИТОРИЙ ОБЪЕКТОВ КУЛЬТУРНОГО НАСЛЕДИЯ И ГРАНИЦ ТЕРРИТОРИЙ ИСТОРИЧЕСКИХ ПОСЕЛЕНИЙ (ПО СВЕДЕНИЯМ ИСОГД МО)

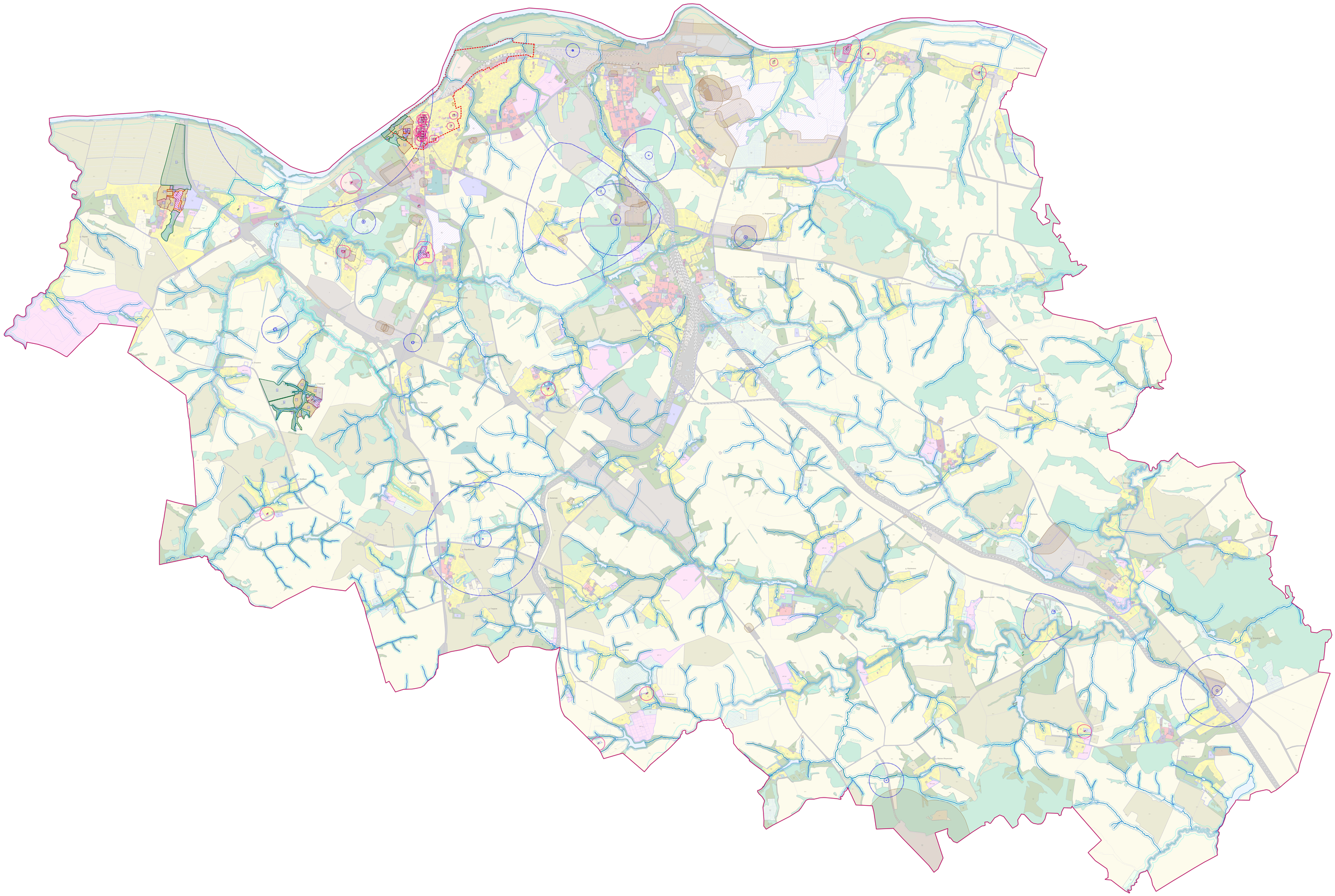

1 Экспликация объектов культурного наследия

№№	Наименование	Вид	Категория
1	Ансамбль площади Уницкого (быв. Хлебной): Торговые ряды, пер. пол. XIX в., 70-е гг. XIX в., кон. XIX в.	Памятник архитектуры	Регионального значения
2	Бюст В.И. Ленина, 1925 г., автор неизвестен, бронза, мрамор, цемент	Памятник монументального искусства	Регионального значения
3	Вознесенская церковь, 1828-1842 гг.	Памятник архитектуры	Федерального значения
4	Городище "Коптюковое 2", мезолит, неолит, бронзовый век, р.ж.в. (2-й половина I тыс. до н.э. - середина I тыс. н.э.), XI-XIII вв.	Памятник археологии	Выявленный
5	Городище "Юрьчетковское-7", IV в.до н.э. - VI в.н.э.	Памятник археологии	Федерального значения
6	Городище "Юрьчетковское-2", IV в. до н.э. - I - II в. н.э.	Памятник археологии	Федерального значения
7	Городская дума, вт. пол. XIX в.	Памятник архитектуры	Регионального значения
8	Городское училище, нач.1910-х гг.	Памятник архитектуры	Регионального значения
9	Дома с лавками, пер. пол. - сер. XIX в.	Памятник архитектуры	Регионального значения
10	Дом жилой, нач. XX в.	Памятник архитектуры	Регионального значения
11	Дом жилой, перв. пол. XIX в.	Памятник архитектуры	Регионального значения
12	Дом Зубовых, кон. XVIII - нач. XIX вв.	Памятник архитектуры	Регионального значения
13	Дом причта, пер. пол. XIX в.	Памятник архитектуры	Регионального значения
14	Дом причта церкви Вознесения Господня, сер. XIX в.	Памятник архитектуры	Выявленный
15	Дом с лавками, пер. пол. XIX в.	Памятник архитектуры	Регионального значения
16	Жилой дом городского главы г. Каширу Н.М. Чепмина, кон. XIX в.	Памятник архитектуры	Выявленный
17	Здание, в котором 13 июня 1913 г. на IV уездном съезде большевиков выступал видный партийный и государственный деятель Калинин Михаил Иванович	Памятник истории	Регионального значения
18	Здание женской гимназии, 1-я пол. XIX в.	Памятник архитектуры	Федерального значения
19	Здание казначейства, 2-я пол. XVIII в.	Памятник архитектуры	Федерального значения
20	Колокольня церкви Покрова Пресвятой Богородицы, 1780 г., кон. XIX в.	Памятник архитектуры	Регионального значения
21	Корпус производственный суконной фабрики, кон. XVIII в.	Памятник архитектуры	Регионального значения
22	Никитский монастырь	Памятник архитектуры	Регионального значения
23	Никитский монастырь: корпус настоятельский, 60-е гг. XIX в.	Памятник архитектуры	Регионального значения
24	Никитский монастырь: собор Преображения Господня, 1894 г.	Памятник архитектуры	Регионального значения
25	Никитский монастырь: церковь великомученика Никиты, 1823-1855 гг., кон. XIX в.	Памятник архитектуры	Регионального значения
26	Памятный знак защитникам г. Каширы в дни обороны Москвы в 1941г. - танк "Т-34".	Памятник истории	Регионального значения
27	Присутственные места, кон. XVIII в., вт. пол. XIX в.	Памятник архитектуры	Регионального значения
28	Усадьба "Зенديково", XVIII-XIX вв.	Памятник архитектуры	Федерального значения
29	Усадьба "Зенديково", XVIII-XIX вв.: главный дом с двумя флигелями и переходными галереями между главным домом и флигелями, конец XVIII - начало XIX вв. [главный дом]	Памятник архитектуры	Федерального значения
30	Усадьба "Зенديково", XVIII-XIX вв.: главный дом с двумя флигелями и переходными галереями между главным домом и флигелями, конец XVIII - начало XIX вв. [северный флигель]	Памятник архитектуры	Федерального значения
31	Усадьба "Зенديково", XVIII-XIX вв.: главный дом с двумя флигелями и переходными галереями между главным домом и флигелями, конец XVIII - начало XIX вв. [южный флигель]	Памятник архитектуры	Федерального значения
32	Усадьба "Зенديково", XVIII-XIX вв.: парк с прудами, конец XVIII - начало XIX вв.	Памятник архитектуры	Федерального значения
33	Усадьба "Зенديково", XVIII-XIX вв.: служебный корпус, XVIII-XIX вв.	Памятник архитектуры	Федерального значения
34	Усадьба "Зенديково", XVIII-XIX вв.: служебный корпус, конец XVIII - начало XIX вв.	Памятник архитектуры	Федерального значения
35	Усадьба "Юрьково"	Памятник архитектуры	Регионального значения
36	Усадьба "Юрьково": главный дом, третья четв. XIX в.	Памятник архитектуры	Регионального значения
37	Усадьба "Юрьково": флигель кухонный, вт. пол. XIX в.	Памятник архитектуры	Регионального значения
38	Усадьба "Юрьково": хозяйственные постройки, вт. пол. XIX в. [жилой корпус]	Памятник архитектуры	Регионального значения
39	Усадьба "Юрьково": хозяйственные постройки, вт. пол. XIX в. [кладовая]	Памятник архитектуры	Регионального значения
40	Усадьба "Юрьково": хозяйственные постройки, вт. пол. XIX в. [сарай]	Памятник архитектуры	Регионального значения
41	Усадьба "Кропотово", вт. пол. XIX в.	Памятник архитектуры	Регионального значения
42	Усадьба "Кропотово", вт. пол. XIX в.: главный дом	Памятник архитектуры	Регионального значения
43	Усадьба "Кропотово", вт. пол. XIX в.: ледник	Памятник архитектуры	Регионального значения
44	Усадьба "Кропотово", вт. пол. XIX в.: парк	Памятник архитектуры	Регионального значения
45	Усадьба "Леды": главный дом, 1910-е гг.	Памятник архитектуры	Регионального значения
46	Усадьба "Осторов", кон. 60-х гг. XIX в.	Памятник архитектуры	Выявленный
47	Усадьба "Осторов": флигель, нач. 60-х гг. XIX в.	Памятник архитектуры	Выявленный
48	Усадьба "Стародуб"	Памятник архитектуры	Регионального значения
49	Усадьба "Стародуб": парк, сер. XVIII - перв. пол. XIX вв.	Памятник архитектуры	Регионального значения
50	Усадьба "Стародуб": церковь Преображения Господня, 1826 г.	Памятник архитектуры	Регионального значения
51	Усадьба "Тарасово": главный дом, рубеж XIX-XX вв.	Памятник архитектуры	Регионального значения
52	Усадьба "Тарасово": парк, посл. четв. XVIII - нач. XX в.	Памятник архитектуры	Регионального значения
53	Усадьба "Тарасово": церковь Казанской иконы Божией Матери, 1780 г., 1884 г.	Памятник архитектуры	Регионального значения
54	Училище реальное, пер. пол. XIX в.	Памятник архитектуры	Регионального значения
55	Церковно-приходская школа, рубеж XIX-XX вв.	Памятник архитектуры	Выявленный
56	Церковь Богоявления, 1752 г.	Памятник архитектуры	Регионального значения
57	Церковь Богоявления, 1794 г.	Памятник архитектуры	Регионального значения
58	Церковь Введения, 1802 г.	Памятник архитектуры	Регионального значения
59	Церковь Богоявления Господня, кон. XIX в.	Памятник архитектуры	Регионального значения
60	Церковь Казанской иконы Божией Матери, 1780 г., 1853 г.	Памятник архитектуры	Регионального значения
61	Церковь Михаила Архангела, 1712 г.	Памятник архитектуры	Федерального значения
62	Церковь мучеников Флора и Лавра, 1859-1869 гг.	Памятник архитектуры	Регионального значения
63	Церковь Николая Рятного и собор Успенский, 1837 г. [собор]	Памятник архитектуры	Регионального значения
64	Церковь Николы Рятного (Прокшин), 1815 г., середина XIX в.	Памятник архитектуры	Регионального значения
65	Церковь Преображения Господня, 1874-1878 гг.	Памятник архитектуры	Регионального значения
66	Церковь Рождества Богородицы, 1764 г., 1847-1860 гг.	Памятник архитектуры	Выявленный
67	Церковь Рождества Пресвятой Богородицы, 1827 г., вт. пол. XIX в.	Памятник архитектуры	Регионального значения
68	Часовня великомученика Никиты, пер. пол. XIX в.	Памятник архитектуры	Регионального значения

1 Экспликация зон охраны объектов культурного наследия

№№	Наименование охранного объекта	Вид зоны (наименование) по документу	Индекс	Орган власти	Номер утверждающего документа	Дата утверждающего документа
1	Никитский монастырь: корпус настоятельский, 60-е гг. XIX в.; собор Преображения Господня, 1894 г.; церковь великомученика Никиты, 1823-1855 гг., кон. XIX в.	Зона охраняемого природного ландшафта	Л-1	Правительство Московской области	408/16	27.05.2021
2	Никитский монастырь: корпус настоятельский, 60-е гг. XIX в.; собор Преображения Господня, 1894 г.; церковь великомученика Никиты, 1823-1855 гг., кон. XIX в.	Зона охраняемого природного ландшафта	Л-2	Правительство Московской области	408/16	27.05.2021
3	Никитский монастырь: корпус настоятельский, 60-е гг. XIX в.; собор Преображения Господня, 1894 г.; церковь великомученика Никиты, 1823-1855 гг., кон. XIX в.	Зона охраняемого природного ландшафта	Л-3	Правительство Московской области	408/16	27.05.2021
4	Усадьба «Стародуб»: парк, сер. XVIII - перв. пол. XIX вв.; церковь Преображения Господня, 1826 г.	Зона охраняемого природного ландшафта	ЗОПЛ-1(1)	Главное управление культурного наследия Московской области	83-ПП	31.01.2025
5	Усадьба «Стародуб»: парк, сер. XVIII - перв. пол. XIX вв.; церковь Преображения Господня, 1826 г.	Зона охраняемого природного ландшафта	ЗОПЛ-2(1)	Главное управление культурного наследия Московской области	83-ПП	31.01.2025
6	Усадьба «Стародуб»: парк, сер. XVIII - перв. пол. XIX вв.; церковь Преображения Господня, 1826 г.	Зона охраняемого природного ландшафта	ЗОПЛ-2(2)	Главное управление культурного наследия Московской области	83-ПП	31.01.2025
7	Усадьба «Тарасово»	Зона охраняемого природного ландшафта объекта регионального значения		Правительство Московской области	993/36	05.10.2015
8	Никитский монастырь: корпус настоятельский, 60-е гг. XIX в.; собор Преображения Господня, 1894 г.; церковь великомученика Никиты, 1823-1855 гг., кон. XIX в.	Зона регулирования застройки и хозяйственной деятельности объекта культурного наследия регионального значения	РЛ-1	Правительство Московской области	408/16	27.05.2021
9	Никитский монастырь: корпус настоятельский, 60-е гг. XIX в.; собор Преображения Господня, 1894 г.; церковь великомученика Никиты, 1823-1855 гг., кон. XIX в.	Зона регулирования застройки и хозяйственной деятельности объекта культурного наследия регионального значения	РГ-1	Правительство Московской области	408/16	27.05.2021
10	Никитский монастырь: корпус настоятельский, 60-е гг. XIX в.; собор Преображения Господня, 1894 г.; церковь великомученика Никиты, 1823-1855 гг., кон. XIX в.	Зона регулирования застройки и хозяйственной деятельности объекта культурного наследия регионального значения	РЗ-1	Правительство Московской области	408/16	27.05.2021
11	Никитский монастырь: корпус настоятельский, 60-е гг. XIX в.; собор Преображения Господня, 1894 г.; церковь великомученика Никиты, 1823-1855 гг., кон. XIX в.	Зона регулирования застройки и хозяйственной деятельности объекта культурного наследия регионального значения	РГ-2	Правительство Московской области	408/16	27.05.2021
12	Никитский монастырь: корпус настоятельский, 60-е гг. XIX в.; собор Преображения Господня, 1894 г.; церковь великомученика Никиты, 1823-1855 гг., кон. XIX в.	Зона регулирования застройки и хозяйственной деятельности объекта культурного наследия регионального значения	РЗ-1	Правительство Московской области	408/16	27.05.2021
13	Никитский монастырь: корпус настоятельский, 60-е гг. XIX в.; собор Преображения Господня, 1894 г.; церковь великомученика Никиты, 1823-1855 гг., кон. XIX в.	Зона регулирования застройки и хозяйственной деятельности объекта культурного наследия регионального значения	РЗ-2	Правительство Московской области	408/16	27.05.2021
14	Усадьба «Стародуб»: парк, сер. XVIII - перв. пол. XIX вв.; церковь Преображения Господня, 1826 г.	Зона регулирования застройки и хозяйственной деятельности	ЗРЗ-1(1)	Главное управление культурного наследия Московской области	83-ПП	31.01.2025
15	Усадьба «Стародуб»: парк, сер. XVIII - перв. пол. XIX вв.; церковь Преображения Господня, 1826 г.	Зона регулирования застройки и хозяйственной деятельности	ЗРЗ-1(2)	Главное управление культурного наследия Московской области	83-ПП	31.01.2025
16	Усадьба «Стародуб»: парк, сер. XVIII - перв. пол. XIX вв.; церковь Преображения Господня, 1826 г.	Зона регулирования застройки и хозяйственной деятельности	ЗРЗ-1(3)	Главное управление культурного наследия Московской области	83-ПП	31.01.2025
17	Усадьба «Стародуб»: парк, сер. XVIII - перв. пол. XIX вв.; церковь Преображения Господня, 1826 г.	Зона регулирования застройки и хозяйственной деятельности	ЗРЗ-1(4)	Главное управление культурного наследия Московской области	83-ПП	31.01.2025
18	Усадьба «Стародуб»: парк, сер. XVIII - перв. пол. XIX вв.; церковь Преображения Господня, 1826 г.	Зона регулирования застройки и хозяйственной деятельности	ЗРЗ-1(5)	Главное управление культурного наследия Московской области	83-ПП	31.01.2025
19	Усадьба «Стародуб»: парк, сер. XVIII - перв. пол. XIX вв.; церковь Преображения Господня, 1826 г.	Зона регулирования застройки и хозяйственной деятельности	ЗРЗ-1(6)	Главное управление культурного наследия Московской области	83-ПП	31.01.2025
20	Усадьба «Стародуб»: парк, сер. XVIII - перв. пол. XIX вв.; церковь Преображения Господня, 1826 г.	Зона регулирования застройки и хозяйственной деятельности	ЗРЗ-1(7)	Главное управление культурного наследия Московской области	83-ПП	31.01.2025
21	Усадьба «Тарасово»	Зона регулирования застройки и хозяйственной деятельности объекта культурного наследия регионального значения	Р-1	Правительство Московской области	993/36	05.10.2015
21	Усадьба «Тарасово»	Зона регулирования застройки и хозяйственной деятельности объекта культурного наследия регионального значения	Р-1	Главное управление культурного наследия Московской области	993/36	05.10.2015
22	Усадьба «Тарасово»	Зона регулирования застройки и хозяйственной деятельности объекта культурного наследия регионального значения	Р-2	Правительство Московской области	993/36	05.10.2015
23	Усадьба «Тарасово»	Зона регулирования застройки и хозяйственной деятельности объекта культурного наследия регионального значения	РЗ	Правительство Московской области	993/36	05.10.2015
24	Усадьба «Тарасово»	Зона регулирования застройки и хозяйственной деятельности объекта регионального значения	Р-1	Правительство Московской области	993/36	05.10.2015
25	Никитский монастырь: корпус настоятельский, 60-е гг. XIX в.; собор Преображения Господня, 1894 г.; церковь великомученика Никиты, 1823-1855 гг., кон. XIX в.	Охранная зона объекта культурного наследия регионального значения		Правительство Московской области	408/16	27.05.2021
26	Усадьба «Тарасово»	Охранная зона объекта регионального значения		Правительство Московской области	993/36	05.10.2015

2 Экспликация территорий объектов культурного наследия

№№	Наименование
1	Ансамбль площади Уницкого (быв. Хлебной): Торговые ряды, пер. пол. XIX в., 70-е гг. XIX в., кон. XIX в.
2	Вознесенская церковь, 1828-1842 гг.
3	Городская дума, вт. пол. XIX в.
4	Городское училище, нач.1910-х гг.
5	Дома с лавками, пер.пол.-сер.XIX в.
6	Дом жилой, нач. XX в.
7	Дом жилой, перв. пол. XIX в.
8	Дом Зубовых, кон. XVIII - нач. XIX вв.
9	Дом причта, пер. пол. XIX в.
10	Дом с лавками, пер. пол. XIX в.
11	Здание, в котором 13 июня 1913 г. на IV уездном съезде большевиков выступал видный партийный и государственный деятель Калинин Михаил Иванович
12	Здание женской гимназии, 1-я пол. XIX в.
13	Здание казначейства, 2-я пол. XVIII в.
14	Корпус производственный суконной фабрики, кон. XVIII в.
15	Никитский монастырь: корпус настоятельский, 60-е гг. XIX в.
16	Никитский монастырь: собор Преображения Господня, 1894 г.
17	Никитский монастырь: церковь великомученика Никиты, 1823-1855 гг., кон. XIX в.
18	Памятный знак защитникам г. Каширы в дни обороны Москвы в 1941г. - танк "Т-34".
19	Присутственные места, кон. XVIII в., вт. пол. XIX в.
20	Усадьба «Зенديково», XVIII-XIX вв.: главный дом с двумя флигелями и переходными галереями между главным домом и флигелями, конец XVIII - начало XIX вв.; служебный корпус, XVIII - XIX вв.; служебный корпус, конец XVIII - начало XIX вв.; парк с прудами, конец XVIII - ...
21	Усадьба «Юрьково»: главный дом, трет. четв. XIX в.; флигель кухонный, вт. пол. XIX в.; хозяйственные постройки, вт. пол. XIX в.
22	Усадьба «Кропотово», вт. пол. XIX в.: главный дом; ледник; парк
23	Усадьба «Стародуб»: парк, сер. XVIII-перв. пол. XIX вв.; церковь Преображения Господня, 1826 г.
24	Усадьба «Тарасово»
25	Училище реальное, пер. пол. XIX в.
26	Церковь Богоявления, 1752 г.
27	Церковь Введения, 1802 г.
28	Церковь мучеников Флора и Лавра, 1859-1869 гг.
29	Церковь Николая Рятного и собор Успенский, 1837 г.
30	Церковь Николы Рятного (Прокшин), 1815 г., середина XIX в.
31	Часовня великомученика Никиты, пер. пол. XIX в.

Условные обозначения:

Границы
- Муниципального образования
- Населённых пунктов
- Земельных участков (по данным ЕГРН)
- Территориальных зон
- Подзон

Объекты транспортной инфраструктуры
- Железнодорожные пути

Территории
- Земли, покрытые поверхностными водами
- Леса
- Территории пересечения земель лесного фонда (по сведениям государственного лесного реестра) с границами земельных участков, сведения о местоположении которых содержатся в Едином государственном реестре недвижимости (далее — «территория пересечения»). В отношении земельного участка, полностью или частично расположенного в границах «территории пересечения», применяются градостроительные регламенты соответствующей территориальной зоны в случаях:
  - наличия судебного акта, вступившего в законную силу, в отношении земельного участка, подтверждающего законность возникновения прав на такой земельный участок;
  - отсутствия в границах земельного участка территорий лесничеств (по данным Единого государственного реестра недвижимости);
  - наличия распоряжения Правительства Московской области об утверждении предложений относительно местоположения границ населенного пункта образуемых из лесного поселка;
  - наличия Акта об изменении документированной информации государственного лесного реестра, утвержденного Комитетом лесного хозяйства Московской области, или предоставления Комитетом лесного хозяйства Московской области информации, что земельный участок не пересекает границы государственного лесного фонда.

Территориальные зоны
- ИРТ - Зона осуществления деятельности по комплексному развитию территории
- Ж-1 - Зона многоквартирной жилой застройки
- Ж-1М - Специализированная зона многоквартирной жилой застройки
- Ж-1.1 - Специализированная зона многоквартирной жилой застройки
- Ж-2 - Зона застройки индивидуальными и блокированными жилыми домами
- Ж-2М-№ - Специализированная зона застройки индивидуальными жилыми домами
- Ж-3 - Зона смешанной малоэтажной жилой застройки
- О-1 - Многофункциональная общественно-деловая зона
- О-2 - Специализированная общественно-деловая зона
- О-2.1 - Специализированная общественно-деловая зона
- ИК - Зона историко-культурной деятельности
- К - Коммунальная зона
- К(НП) - Коммунальная зона (в границах населенного пункта)
- П - Производственная зона
- П(НП) - Производственная зона (в границах населенного пункта)
- П-1 - Специализированная производственная зона
- Т - Зона транспортной инфраструктуры
- Т(НП) - Зона транспортной инфраструктуры (в границах населенного пункта)
- Р-1 - Зона парков
- Р-2 - Природно-рекреационная зона
- Р-2.1 - Озелененная территория
- Р-4(НП) - Зона объектов физической культуры и массового спорта (в границах населенного пункта)
- Р-5 - Зона объектов отдыха и туризма
- Р-5(НП) - Зона объектов отдыха и туризма (в границах населенного пункта)
- СП-1 - Зона мест погребения
- СП-2 - Зона объектов обращения с отходами
- СП-3 - Зона иного специального назначения
- СХ-1 - Зона сельскохозяйственных угодий
- СХ-2 - Зона, предназначенная для ведения садоводства
- СХ-2С-№ - Зона, предназначенная для ведения садоводства
- СХ-2М-№ - Зона, предназначенная для ведения садоводства
- СХ-3 - Зона сельскохозяйственного производства
- СХ-3.1 - Зона сельскохозяйственного назначения
- МФ - Многофункциональная зона

Зоны с особыми условиями использования территорий
- Зона охраняемого природного ландшафта
- Зона регулирования застройки и хозяйственной деятельности
- Охранная зона
- Защитная зона объекта культурного наследия
- Водоохранная зона
- Прибрежная защитная полоса
- Санитарно-защитная зона предприятий, сооружений и иных объектов
- Граница ЗСО подземных источников питьевого водоснабжения (1 пояс)
- Граница ЗСО подземных источников питьевого водоснабжения (2 пояс)
- Граница ЗСО подземных источников питьевого водоснабжения (3 пояс)
- Объект археологического наследия

Иные территории и зоны с особыми режимами использования территорий
- Проектная граница территории исторического поселения (показана в информационных целях)
- Территория объекта культурного наследия
- Неутвержденная территория объекта культурного наследия
- Береговая полоса

Объекты культурного наследия
- Объекты культурного наследия
- Объекты культурного наследия (выявленные)**

** - Местоположение выявленных объектов культурного наследия показано ориентировочно. Проектирование и проведение земляных, строительных, мелиоративных, хозяйственных и иных работ осуществлять после определения историко-культурной ценности выявленного объекта культурного наследия, разработки и утверждения границ его территории

Подписи территориальных зон
- О-1 - Виды территориальных зон
- 3 - Предельное количество надземных этажей
- (-) - Предельная высотность (в метрах)

Должность	ФИО	Подпись	Дата	Государственное задание от 13.02.2026 № 834 2			
Р.о. директора	А.Н. Ческов			Московская область, городской округ Кашира			
Руководитель проектной группы	Д.Н. Гончаренко						
Архитектор	Е.А. Жукова						
Инженер-землеустроитель	Л.Г. Юрин			Раздел «Внесение изменений в Правила землепользования и застройки территории части территории городского округа Кашира Московской области в части корректировки градостроительных регламентов, графической части и порядка их применения»	Стадия	Лист	Листов
Нач. отдела ГК	В.Ю. Гончаренко				ГД	2.1	3
Нач. отдела ТК	Н.Ф. Сотникова						
Проверил	Д.Н. Гончаренко			Чертеж градостроительного планирования с отображением границ населенных пунктов, входящих в состав городского округа, границ зон с особыми условиями использования территорий, границ территорий объектов культурного наследия и границ территорий исторических поселений (по сведениям ИСОГД МО) Масштаб 1:15000 Разработан в СК 1 995 Разработан в СК 1 1995 нанесен на основу в МСК-50	ГАУ МО «ИНСТИТУТ ГРАДОСТРОИТЕЛЬСТВА»		